ВСЕРОССИЙСКИЕ ДЕТСКО-ЮНОШЕСКИЕ СОРЕВНОВАНИЯ ПО СНОУБОРДУ ИМЕНИ ЛЕТЧИКА-КОСМОНАВТА СССР А. А. ЛЕОНОВА «ПЕРВАЯ ЗВЕЗДА»

1— 6 апреля 2024 г.

Приглашение

Министерство физической культуры и спорта Кузбасса и горнолыжный курорт «Горная Саланга», приглашают Вас принять участие во Всероссийских детско-юношеских соревнованиях по сноуборду.

Первая звезда

Всероссийские детско-юношеские соревнования имени летчика-космонавта СССР Алексея Архиповича Леонова

Дисциплины и возрастные категории:

дисциплина	возрастная категория	статус соревнований
СНОУБОРД-КРОСС	Юниоры, юниорки (15-19 лет)	Всероссийские соревнования
	Юноши, девушки (13-14 лет)	Всероссийские соревнования
	Мальчики, девочки (11-12 лет)	Открытые областные соревнования
	Мальчики, девочки (10 лет и младше)	Детский фестиваль
БИГ-ЭЙР СЛОУП-СТАЙЛ	Юниоры, юниорки (13-17 лет)	Всероссийские соревнования
	Юноши, девушки (11-12 лет)	Всероссийские соревнования
	Мальчики, девочки (10 лет и младше)	Детский фестиваль

Программа соревнований:

1 апреля – День приезда команд, мандатная комиссия

2 апреля – Официальная тренировка SBX

3 апреля – Соревнования SBX, официальная тренировка SS

4 апреля – Соревнования SS, официальная тренировка BA

5 апреля – Соревнования BA. Награждение

6 апреля – День выезда

Горная Саланга

ГОРНОЛЫЖНЫЙ КУРОРТ

МИНИСТЕРСТВО ФИЗИЧЕСКОЙ КУЛЬТУРЫ И СПОРТА КУЗБАССА

Заявки на участие:

Предварительные заявки на участие в спортивных соревнованиях отправляются на электронный адрес: salangasport@gmail.com, с пометкой «Первая Звезда 24», не позднее 25 марта 2024 г.

Расходы на проезд, проживание, питание, канатной дороги, а также услуги в период проведения мероприятия оплачиваются за счет командирующих организаций.

Проживание:

В спортивной деревне горнолыжного курорта «Горная Саланга»
3000 руб./сут/чел.: 3-х и 4-х местные номера + 3-х разовое питание.
(отдельно оплачиваются услуги отеля: wi-fi, игровой зал, разминочный зал, тренажерный зал, сауна, баня)

Канатная дорога:

1000 руб/ день катания
600 руб/ ½ дня

Специальное предложение
При составе команды более 10 человек,
питание и проживание для 1 тренера – бесплатно.

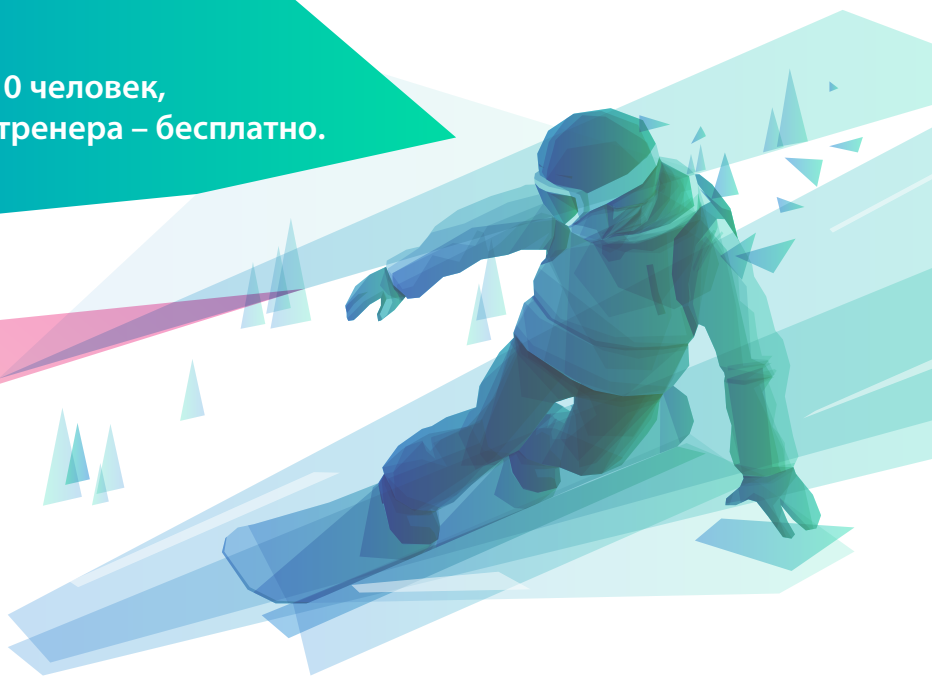

Контакты:

Заявки на участие

тел.: 8 923 379 99 58 – Андрющенко Екатерина
e-mail: salangasport@gmail.com

Заявки на проживание

тел.: 8-923-330-4124, 8 391 227 70 06 – Маканова Елена
e-mail: info@salanga.ru